

**Idrettsfunksjonell
Forhåndsgodkjenning
Av
Hånes IF Klubbhus
1001014006**

- Vedlegg.1. Behovsutredning**
- Vedlegg.2. Kostnadsoverslag**
- Vedlegg.3. Finansieringsplan**
- Vedlegg.4. FDV**
- Vedlegg.5 Tegninger/Snitt**



Vedlegg 1.

Til Kristiansand Kommune

23.08.2016

Søknad om forhåndsgodkjenning av tiltak – utvidelse av garderobebygget i solvika til klubbhus.

Hånes Idrettsforening er en klubb med ca 500 aktive. Stort sett barn fra 6 til 16 år

Det er stor aktivitet innenfor fotballgruppa og håndballgruppa. Hånes Turnforening ble lagt ned høsten 2016 og HIF regner derfor med at også barneidrett vil kunne bli en del av vårt tilbud innen kort tid.

Bakgrunnen for denne søknaden :

Hånes idrettsforening har pr i dag ikke noe klubbhus eller naturlig samlingssted utover lokalene i Håneshallen. I forbindelse med avvikling av samlinger før og etter kamper og ved større arrangementer ser vi behovet for et samlingssted lokalt. Vi ser også for oss at skole og barnehager som er på tur med elever/barn, skal kunne bruke huset på dagtid hvis det er ønskelig.

Oppsummert :

HIF ønsker å se på muligheten for å bygge på eksisterende bygg i Solvika. Dette er planlagt finansieret via søknad om spillemidler, egenkapital og dugnad.

Med vennlig hilsen

Tor Einar Pedersen

Leder HIF

IDRETTSFUNKSJONELL FORHÅNDSGODKJENT	
Sign.:	Sign.:  Sak nr.
Dato:	30/8-2016
KRISTIANSAND KOMMUNE IDRETTSETATEN	

SPAREBANKEN
SØR



nei til narkotika



Vedlegg 2

KOSTNADSOVERSLAG

Anleggsnummer 1001014006 Navn på anleggsenhet HIF Klubbhus

I) Tilskuddsberettigede kostnader

Kostnadstype	Materialkostnader		Arbeidskostnader		Sum kjøp E=A+C	Sum mva. F=Ex0,25	Samlet kostnad (inkl.mva.) G=E+F+B+D
	Herav kjøp A	Rabatt B	Herav kjøp C	Dugnad D			
Elektriker			160 000		160 000	40 000	200 000
Rørlegger			112 000		112 000	28 000	140 000
Murer			48 000		48 000	12 000	60 000
Ventilasjon			60 000		60 000	16 000	80 000
Malere			56 500		56 500	14 125	70 625
Gulv belegg			40 000		40 000	10 000	50 000
Taktekking			160 000		160 000	40 000	200 000
Kjøkken			920 000		920 000	230 000	1 150 000
Snekker				80 000			80 000
Riving				50 000			50 000
Bortkjøring				15 000			15 000
Lev søppel			86 800		86 800	21 700	108 500
ADM 5%							
Sum		0		145 000		0	0
					Sum I:		2 279 125

II) Ikke tilskuddsberettigede kostnader

(f.eks. opparbeiding av parkeringsplass, bygging av publikumstribuner, nødvendig utstyr som ikke er tilskuddsberettiget)

Kostnadstype	Materialkostnader		Arbeidskostnader		Sum kjøp E=A+C	Sum mva. F=Ex0,25	Samlet kostnad (inkl.mva.) G=E+F+B+D
	Herav kjøp A	Rabatt B	Herav kjøp C	Dugnad D			
					0	0	0
					0	0	0
					0	0	0
					0	0	0
					0	0	0
					0	0	0
					0	0	0
					0	0	0
					0	0	0
					0	0	0
					0	0	0
					0	0	0
					0	0	0
					0	0	0
					0	0	0
					0	0	0
Sum		0		0		0	0
					Sum II:		0

IDRETTS- og KULTUR- og
FORHÅNDS- og
Sign.: SJS
Sum II: 0
Dato: kr 30/8 - 2016 2 279 125
KRISTIANSBUNDEN KOMMUNE
IDRETTSETATEN

III Samlet kostnad for anlegget (Sum I + Sum II)

Vedlegg 3

FINANSIERING

De ulike deler av finansieringsplanen for anlegget må dokumenteres med vedlegg. Finansieringsplanen må dekke de samlede kostnader ved byggingen av anleggene - altså sum III på side 2.

			Bilag nr.	Fylkeskommunens godkjente beløp
1. Søknadssum	kr	723000		
2. Egenkapital	kr	723000		
3. Kommunalt tilskudd	kr			
4. Fylkeskommunale tilskudd	kr			
5. Private tilskudd	kr			
6. Lån	kr	579000		
7. Dugnad	kr	145000		
8. Gaver.....	kr			
9. Andre tilskudd	kr			
10. Tidligere spillemidler	kr			
Sum	kr	2170000		

Dokumentasjon av finansiering:

Egenkapital dokumenteres med utskrift av den opprettede anleggskonto. Egenkapital skal være innført på denne kontoen når søknaden fremmes.

Kommunalt tilskudd bekreftes med utskrift av vedtaksprotokoll.

Fylkeskommunalt tilskudd bekreftes med utskrift av vedtaksprotokoll.

Private tilskudd kan føres opp her, dokumentert med gavebrev, kontoutskrifter og overføring o.l. Søker må vurdere om private tilskudd heller skal gå inn som egenkapital.

Lån dokumenteres med et lånetilsagn fra bank o.l.

Dugnad godkjennes med det beløp som kostnadsoverslaget, (se side 2 kolonne D) samlet fører opp. Søkeren forplikter seg til å utføre dugnadsarbeid gjennom å føre opp dette beløpet. Det blir ikke anledning til å få godkjent MER enn det oppførte beløpet. Dersom det utføres mindre enn det oppførte beløpet, vil regnskapet vise at det er kjøpt arbeidsinnsats - eller at anlegget ble billigere enn antatt.

Gaver bekreftes gjennom gavebrev og/eller skriftlig tilsagn fra ulike firma som gir rabatt på kjøp av varer.

Andre tilskudd bekreftes gjennom dokumentasjon (tilsagnsbrev o.l.).

Tidligere spillemidler bekreftes gjennom kopi av tilsagnsbrev fra fylkeskommunen.

FØLGENDE VEDLEGG SKAL FØLGE MED SØKNADEN:

Vedlegg nr 1. Forhåndsgodkjente planer med behovsoppgave for anlegget

Vedlegg nr 2. Detaljert kostnadsoverslag

Vedlegg nr 3. Dokumentasjon av de ulike deler av finansieringsplanen (se ovenfor)

Vedlegg nr 4. Plan for drift, se eget skjema bak i søkerheftet som kan brukes til dette formål.

Vedlegg nr 5. Kopi av tinglyst skjøte på tomt/40-årig leieavtale for anlegget

IDRETTSFUNKSJONELL
FORHÅNDSGODKJENT

Sign.: _____ Sign.: *SIF8* Sak nr. _____

Dato: *30/8 - 2016*

KRISTIANSAND KOMMUNE
IDRETTSETATEN

Plan for drift

Dette skjema kan benyttes som vedlegg 4 ved søknad om spillemidler

Anleggets navn

HIF Klubbhus

1. Bruksplan for anlegget

Bruksplanen skall gi opplysninger om brukergrupper og brukstid

Bruksgrupper	Ukedager		Helger		
	Antall dager i uken	Antall timer pr ukedag	Antall timer lørdager	Antall timer søndag	Helger pr år
Idrettslag -Trening -Konkurranser					
Andre brukere (idrettslig aktivitet)	5	3	2	2	20
Skoler Andre brukere (ikke idrettslig aktivitet)					

2. Driftsplan

Driftsansvar:

Kommune

Idrettslag

Andre

Lønnet arbeidskraft	Stilling/arbeidsoppgaver	Lønnskostnader
Egne ansatte (hel/deltid)		
Eksterne driftstjenester		
Ekstrahjelp		
Dugnad	Vedlikehold og rengjøring	



Vedlegg 5



CARLSENFRIZDOKE

Prosjekt:

Side:

Dato:

Sign:

7,5 m

15,5 m

Plan 2 etg



Syd øst

Påbygg 114,7 m²

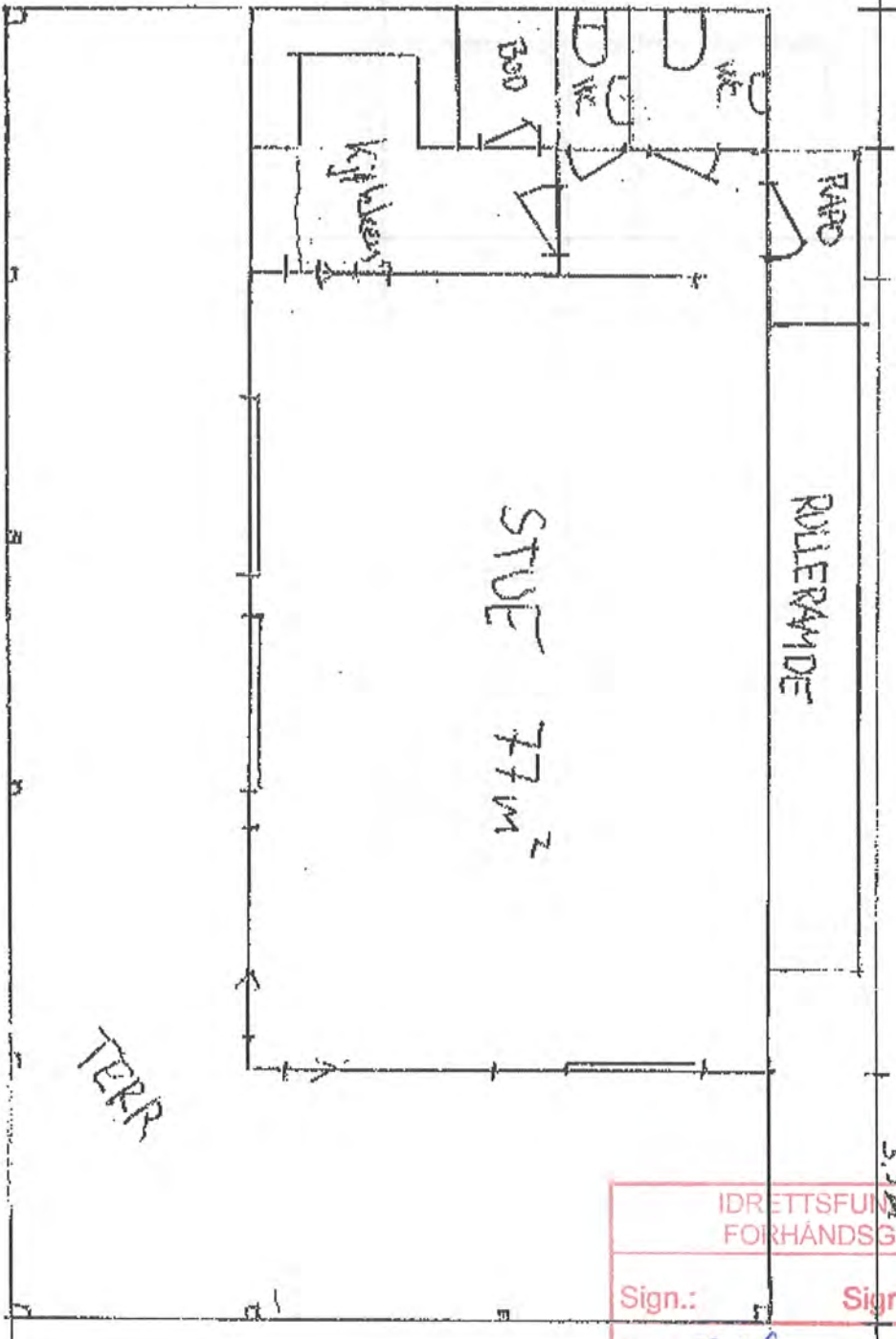

IDRETTSFUNKSJONELL FORHÅNDSGODKJENT	
Sign.: _____	Sign.: <u>SFB</u> Sak nr. _____
Dato: <u>30/8 - 20/6</u>	
KRISTIANSAND KOMMUNE IDRETTSETATEN	



Prosjekt:

Side:

Dato:

Sign:

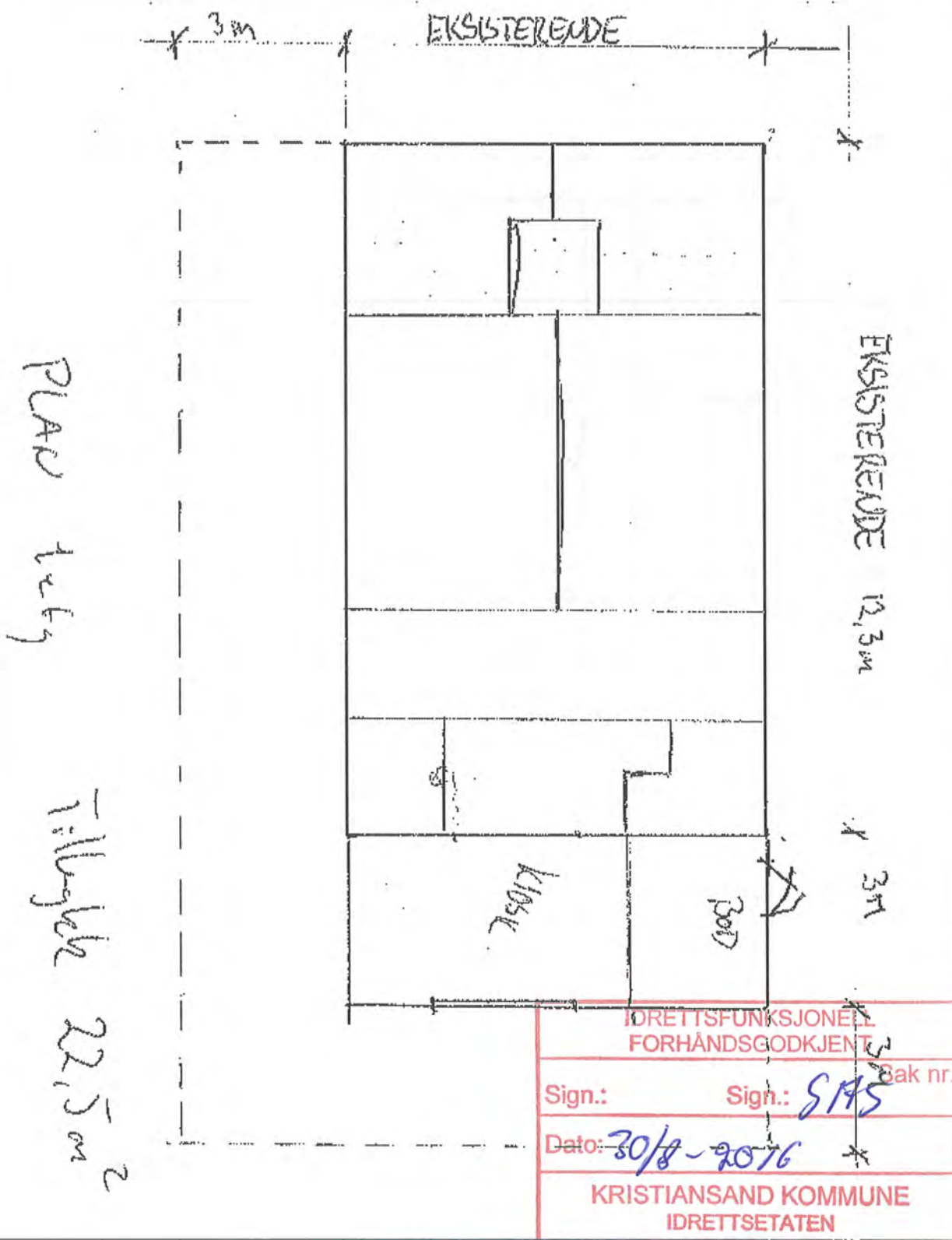



CARLSEN RITZE

Projekt:

Side:

Dato:

Sign:

Mot
BANK

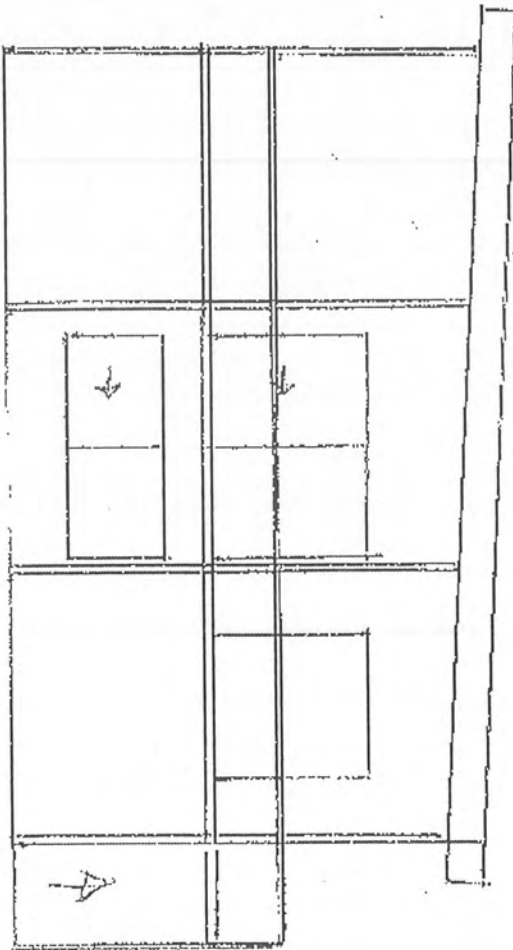



CARLSENFITZBE

Prosjekt: _____

Side: _____

Dato: _____

Sign: _____

NØR
SØLVIKET

SØR
VEST

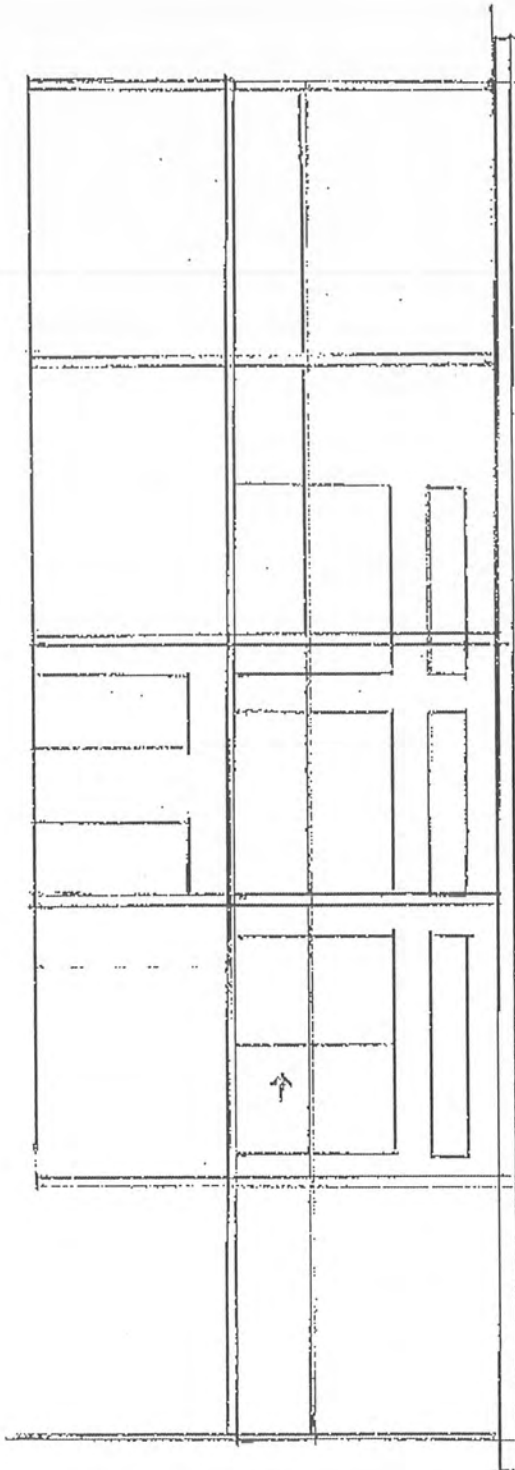



CARLSEN BYGG

Prosjekt:

1

Síde:

Dato:

Sign:

EL : 200'
Rø- : 140'
Mør : 60'
Ventilasjon : 80'
Maler : 75'
Gulv Belegg : 70'
Taktekking : 50'
Kjøkken : 200'
Svekker : 1150'
Riving : 80'
Bortkjøring : 50'
Løse søppel : 15'

Totalt 2170 BYGGKOST

Inventar og tek. løsninger RS 150'